

Utställarguide Brunnby Lantbrukardagar 2026

Detta dokument uppdateras löpande (senast uppdaterad 2025-10-03)

Snabbfakta

Datum för inflytt	Den 29 juni – 1 juli
Tid för inflytt	Från 29 juni kl.07:00 – inflytt klar senast onsdag 1 juli kl. 08:00
Entré inflytt	Se karta längre ned för gods & utställare
Utflytt	Får påbörjas tidigast kl. 17:30 den 2 juli
Ackreditering monterpersonal	Mejla för- och efternamn med ämnesrad ackreditering personal till brunnbylantbrukardagar@hushallingssallskapet.se Hämtas i mottagarservice fram till 17.00 den 30 juni därefter i informationstältet från kl. 07.00 den 1 juli.
EI	220V ingår i monter 3x2m och 5x2, stortältet Övriga monterytor behöver beställa 220V eller 380V (trefas), senast 5 juni .
Möblering	1 bord & 2 stolar ingår i monter 3x2m och 5x2, stortältet. Övriga monterytor behöver beställa tält & möbler och det bokas via Brunnby Lantbrukardagars hemsida.
Beställning av tält & möblering till monterytan	Beställning av tält, möbler etc. sker via Brunnby Lantbrukardagars hemsida senast den 5 juni .
Bjuda på ät-och drickbart	Ej tillåtet att bjuda på mat. Mindre smakprov, kaffe/te/godis är självklart okej. Vid frågor kontakta: brunnbylantbrukardagar@hushallingssallskapet.se
Boka demoparceller	Görs till gunnar.cederberg@hushallingssallskapet.se senast den 13 februari .
Boka demokörning	Görs till johan.kullsand@hushallingssallskapet.se , senast den 17 april
Boka seminarium	Boka via vår hemsida "boka monter" senast 30 april. Tillägsbeställning/frågor kontakta eva.edin@hushallingssallskapet.se
Mat & dryck	Beställning sker via vår hemsida senast 18 juni .
Transport	Se information längre ned

Varmt Välkomna!

Kontakter

Projektledare, utställarkontakt

Maria Ivarsson Schartau, Hushållningssällskapet, 076-669 74 35
brunnbylantbrukardagar@hushallningssallskapet.se

Demoodlingar

Gunnar Cederberg, Hushållningssällskapet, 076-669 83 05
gunnar.cederberg@hushallningssallskapet.se

Maskin- och fältdemonstrationer

Johan Kullsand, Hushållningssällskapet, 070-338 50 20
johan.kullsand@hushallningssallskapet.se

Seminarier och scenen

Eva Edin, Hushållningssällskapet, 070-395 25 85
eva.edin@hushallningssallskapet.se

Mässtdagarna

Onsdag 1 juli kl. 09:00-17:00
Torsdag 2 juli kl. 09:00-17:00

Kom i god tid till mässan! Som utställare förväntas du vara på plats på mässområdet senast kl. 08.00 på onsdagen och kl. 08.30 på torsdagen. Montrarna ska vara klara en halvtimme innan öppning. Inga bilar på mässområdet efter kl. 8.00 den 1 juli och fram till kl. 17.30 den 2 juli. Bilarna parkeras på parkering avsedd för utställare. Vänligen följ parkeringsvakternas instruktioner.

OBS! Stängning 2 juli: Av säkerhetsskäl får in- och uttransport till mässområdet tidigast påbörjas **kl. 17:30**. Innan dess får inga fordon lämna eller köra in på mässområdet.

Årets utställare

Aktuell utställarlista finns på www.brunnbylantbrukardagar.se

Mässkarta

På www.brunnbylantbrukardagar.se finner ni mässkartan.

Biljetter/parkering

Entré för besökare 250kr för tvådagarsbiljett. Parkeringsavgift är inkluderat i entrébiljetten. Utställare står gratis på utställarparkeringen.

Vill du köpa fler biljetter till dina kunder? Kontakta
brunnbylantbrukardagar@hushallningssallskapet.se

Ackreditering monterpersonal

Mejla för- och efternamn med ämnesrad märkning "Ackreditering personal" till
brunnbylantbrukardagar@hushallningssallskapet.se

Era utställararmband kan hämtas ut från och med tisdag den **30 juni kl. 7:00** i mottagarservice och därefter i informationstältet från kl. 07.00 den 1 juli.

Inflyttning

Som utställare får du tillgång till fältet fr.o.m. måndag den 29 juni kl.07:00. Det är på grund av säkerhetsskäl som vi inte kan släppa in några utställare tidigare på mässområdet. Området måste vara fritt så att tältbyggare, odlingsansvariga, elektriker m.fl. ska kunna förbereda mässan.

Inflyttning sker mellan följande tider:

- Måndag 29 juni kl.07:00 – 18:00. Tisdag 30 juni kl. 07:00-19:00. Lossning lastbilar senast kl.18.00. Efter kl.18.00 måste anmälas.
- Torsdag 2 juli sker ingen inflyttning, d.v.s. all förberedelse måste färdigställas den 29 juni – 1 juli i respektive monter.

Mottagarservice är öppet 29 juni kl. 07:00-17:00 och 30 juni kl. 07:00-18:00 samt 1 juli onsdag kl. 07:00-08:30.

Vi förutsätter att allas montrar är klara senast **onsdag 3 juli kl:08.00**.

Infart

När ni anländer anmäler ni er vid mottagarservice för anvisning av plats samt om ni behöver hjälp med avlastning av gods. Se nedan karta.



Lossning, datum & pris

Från och med måndag 29 juni kl. 07.00 sker lossning på grusplanen vid mottagarservice. Önskar ni hjälp med lossning/lastning boka in er på nedan slottider via Ni brunnbylantbrukardagar@hushallningssallskapet.se. Ni får då ett bekräftelsemail om ni är inbokade den önskade tiden.

Lastmaskin med förare kostar 1200 kr/h (faktureras per tillfälle och påbörjad timme). Personal på plats hjälper till.

Slottid	Måndag 29 juni	Tisdag 30 juni	Torsdag 3 juli	Fredag 4 juli
1	7:00 – 9:00	7:00 – 9:00	X	7:00 – 9:00
2	9:30 – 12:00	9:30 – 12:00	X	9:30 – 12:00
3	12:30 – 15:00	12:30 – 15:00	x	12:30 – 15:00
4	15:00 – 18:00	15:00 – 19:00	18:00 – 20:00	15:00 – 17:00

Eventuell lossning före den 29 juni kl. 7.00 och efter den 4 juli kl. 17.00 måste föras senast **48h innan**. Behövs det assisteras med lastmaskin med förare är kostnaden 3500kr/h (faktureras per tillfälle och påbörjad timme). Kontakta brunnbylantbrukardagar@hushallningssallskapet.se

Lossningskapacitet

På plats finns maskin för lossning av lättare gods. *Hör av er innan vid behov av lossning av tyngre maskiner eller speciallyft.*

Checklista transport åkaren

När du beställer transport är det mycket viktigt att du berättar för åkaren att:

- Godset måste vara märkt med ert företagsnamn samt monternr.
- Inflyttning startar måndag den 29 **juni kl. 7:00**.
- Ingen lastning eller in-/uttransport från mässområdet får ske före kl. 17:30 den sista mässdagen, torsdag 2 juli. Ingen får befinna sig på området efter kl. 21:00. Gäller även utställare.

Leveransadress gods

HS konsult AB
Brunnby Gård
Brunnby Lantbrukardagar utställarnamn + monternummer
725 97 Västerås

Observera att det är viktigt att utställarnamn och monternamn finns med så att inflyttningen går så smidigt som möjligt. Skicka postpaket i god tid. Eftersom vi har lantbrevbärare tar det någon dag extra innan vi får paketen. Utställaren ansvarar för sitt eget gods om det kommer i förtid, då vi ej har någon bevakning på plats innan. Vi kan till viss del ställa in mindre postpaket och låsa in över natten.

Utställarparkering

Följ skyltar "P utställare" för att parkera era fordon. Som utställare är det gratis att parkera och du behöver inget parkeringstillstånd utöver ditt utställararmband. Inga fordon får vistas på mässområdet när mässan är öppen. Se nedan för angiven parkering för utställare samt in-/utfart på området.



Utställningsytor

3x2m & 5x2m monter i Stortältet

Er monteryta kommer vara markerad med ert företagsnamn, nummer och möblerad med ett rektangulärt bord och två stolar. En 220V finns även framdragen i tältet. Skarvsladd behövs för att koppla in sig på närmsta central. Det kommer finnas monterväggar i bakkant i mittengången på berörda montrar och tillåter vädret finns det inga mattor och/eller golv i stortältet.

Övriga utställningsytor

Samtliga monterytor kommer vara markerade med ert företagsnamn och monternummer.

Beställning möbler/tält/teknik etc

Beställning av tält, möbler etc. sker via vår hemsida senast den **5 juni**.

Exponering runt sin utställaryta

Branding material som tex beachflaggor/roll-ups etc får max stå 1m utanför angiven utställaryta på fältet. I stortältet måste man hålla sig innanför sin angivna plats. Medarrangörer har andra villkor.

Utflyttning

Stängning 2 juli: Av säkerhetsskäl får ut- och intransport till mässområdet tidigast påbörjas kl.17:30. Innan dess får inga fordon lämna eller köra in på mässområdet. Ingen får befinna sig på området efter kl.21.00. Gäller även utställare.

Efter stängning av Brunnby Lantbrukardagar ska Medarrangörer och Utställare senast inom fyra dagar efter stängning ha monterat ned och bortforslat utställningsmaterial, utrustning och annan egendom samt noggrant ha städlat de ytor de disponerat. Mässområdet ska lämnas i det skick det tillträdades. Om så inte sker förbehåller sig HS Konsult AB rätten att på Medarrangörens eller Utställarens bekostnad ombesörja detta.

Avfall

Sopcontainer finns på området, se placering nedan (röd ruta). Det får inte slängas hela montrar eller matrester i containern samt vänligen vik ihop era kartonger. **Observera** att sopor som lämnas kvar på er monteryta (som inte är beställt) för upphämtning kommer debiteras i efterhand.

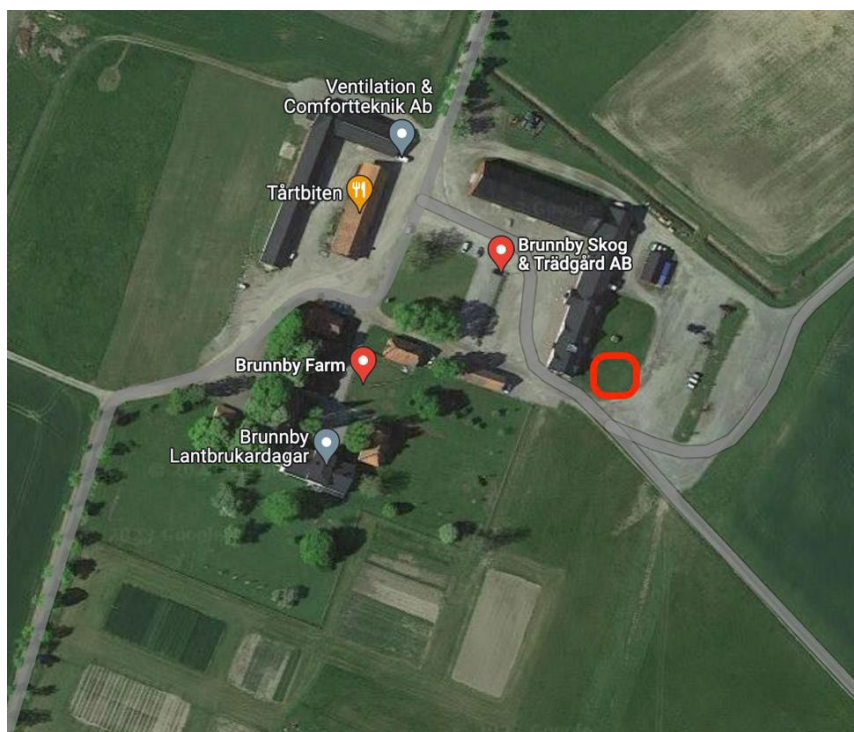

Mat & dryck

Beställning av mat för utställare sker på www.brunnbylantbrukardagar.se , senast den **18 juni**. Matbiljetterna hämtas ut i informationstältet från kl. 07:00 onsdag den 1 juli. På området kommer det även finnas foodtrucks med olika typer av mat.

Bjuda på mat- och drickbart i monter?

Ej tillåtet att bjuda på mat och glass. Mindre smakprov av kaffe/te/godis är självklart okej. Vid frågor kontakta: brunnbylantbrukardagar@hushallningssallskapet.se

Vatten

Det finns dricksvatten på några platser på mässområdet.

Säkerhet

Brandregler

Det är inte tillåtet att tillaga mat i montrar över öppen eld eller gasol.

Vid frågor kontakta: brunnbylantbrukardagar@hushallningssallskapet.se

Brandsläckare kommer finnas på flera platser på området, bl.a. vid scenen, entrén, informationstältet, demofälten och vid dieselaggregaten m.m.

Sjukvård

Akutsjukvårdare rör sig på området under hela mässans öppettider och har sin station bredvid informationstältet. Hjärtstartare finns på plats.

Utställarutrustning

Utställaren har ansvar för att sin utrustning inte skadar besökaren.

Bevakning

Vi kommer ha ronderande bevakning 2 till 4 juli mellan **kl. 23:00-06:00**. Utställaren ansvarar själv för sina värdesaker och lösöre i monterarna är försäkrade. Ingen bevakning under dagen.

Husdjur

Hundar är *inte* tillåtna i monterarna i stortältet. I övriga montrar okej om de är kopplade och under uppsikt.

Alla hundar som vistas på mässområdet ska vara kopplade och under uppsikt. Ledarhundar i arbete är undantagna.

Övrigt

Informationstält

Finns mellan de två mässområdena, dvs vid övergången i allén, se mässkarta.

Toalett

Det finns flera toaletter samt handikapptoalett i området, se mässkarta på hemsidan.

Hitta hit

Kommer ni från Västerås ta E18 mot Stockholm/Enköping, sedan ta avfart 139.2 mot Anundshögsmotet. I rondellen ta första höger in på Tyrgatan, följ sedan anvisning för utställarparkering.

Kommer ni från Stockholm/Enköping ta E18 mot Västerås, sedan ta avfart 139.2 mot Anundshögsmotet. I första rondellen sväng av vid tredje avfarten in på Tyrgatan och i andra rondellen kör rakt fram och fortsatt på Tyrgatan, följ sedan anvisning för utställarparkering.

Adress:

HS konsult AB / Hushållningssällskapet
Brunnby Gård
Brunnby Lantbrukardagar
725 97 Västerås

